



INDICADORES

de COYUNTURA
aa
AGROPECUARIA

El Indicador General del ICA correspondiente al mes de marzo presenta un valor de 29,4.

Al 11 de marzo, según el **Panorama Agrícola Semanal**, avanzó la cosecha de girasol al 40,3% de las 1,2 millones de hectáreas cosechables para la campaña 2009/10. Por su parte, también avanza la cosecha de soja, con un 1% de la superficie de 19 millones de hectáreas estimadas cosechables. Para el caso del maíz, la cosecha avanza al 11,5% de las 2,4 millones de hectáreas estimadas cosechables.

Las **cotizaciones del mercado a término** presentaron las siguientes variaciones mensuales: trigo -3,4%, maíz -4,0%, soja -1,5%, girasol 4,0%.

El **dólar agrario** correspondiente al mes de febrero presentó los siguientes valores: soja \$1,05; trigo \$1,24; girasol \$1,10 y maíz \$1,29.

Los **costos directos** de los cuatro cultivos descendieron con respecto de la campaña anterior: maíz (-7,6%), soja (-15,3%), trigo (-8,2%) y girasol (-10,9%). Con respecto al mes anterior las variaciones fueron 0,98% para el maíz, 0,44% para la soja, 0,85% para el trigo y 0,19% para el girasol.

Venta de **maquinaria agrícola** al mes de enero. La venta de maquinaria presentó variaciones positivas con respecto al mismo mes del año anterior de 38,1% para el caso de tractores, y de 28,5% para el caso de cosechadoras.

Precios de las carnes. Para la vacuna, los precios con respecto al mes pasado presentaron las siguientes variaciones: para las categorías novillos (23,4%), novillitos (7,6%) y terneros (23,4%). Para la carne de cerdo las variaciones en el mismo período fueron de 4,9%.

Indicadores de carne bovina, porcina y aviar al mes de enero. Las exportaciones de carne vacuna verificaron un descenso del 11,7% respecto del mes anterior. La producción avícola presentó caídas del 15,6% con respecto al mes pasado al igual que sus exportaciones, que verificaron descensos del 13,5%.

INSTITUTO DE ESTUDIOS ECONÓMICOS
BOLSA DE CEREALES



Indicador general del ICA

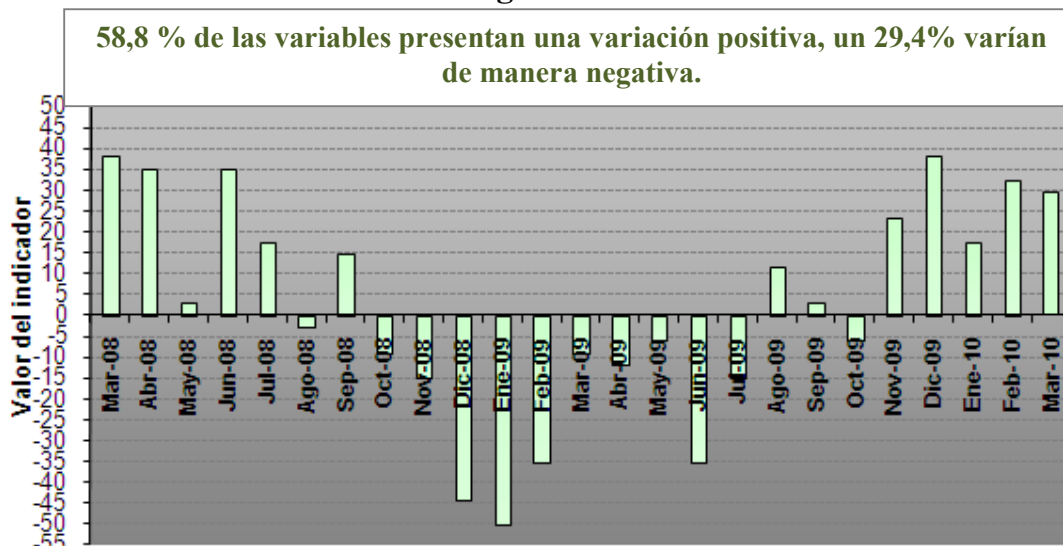

Fuente: Elaboración propia.

Panorama Agrícola (en millones de hectáreas)

Cultivo	Área cosechable 09/10	Área cosechada 08/09	variación	Progreso comparativo de la cosecha al 11/03	
				Campaña 09/10	Campaña 08/09
Girasol	1,2	2,0	-40,0%	40,3%	51,6%
Soja	19,0	16,6	14,4%	1%	1,1%
Maíz	2,4	2,1	14,2%	11,5%	12,7%

Fuente: Departamento de Estimaciones y Proyecciones Agrícolas de la Bolsa de Cereales.

Cotizaciones Cámaras Arbitrales (en pesos, por tonelada)

	15/03/10	15/02/10	Variación	16/03/09	Variación
Trigo Bahía Blanca	s/c	s/c	-	s/c	-
Maíz Rosario	s/c	s/c	-	392,0	-
Soja Rosario	833,8	961,5	-13,3%	810,0	2,9%
Girasol Bahía Blanca	920,0	910,0	1,1%	610,0	50,8%

Cotizaciones Mercado a Término (a cosecha, en dólares por tonelada)

	15/03/10	15/02/10	Variación	16/03/09	Variación
Trigo Bs. As. – Enero/10	141,0	146,0	-3,4%	138,5	1,8%
Maíz Rosario – Abril/10	108,5	113,0	-4,0%	111,8	-3,0%
Soja Rosario – Mayo/10	217,2	220,5	-1,5%	225,5	-3,7%
Girasol Rosario –Marzo/10	260,0	250,0	4,0%	180,0	44,4%

Dólar Agrario (comparación respecto a diciembre de 2001)

Dólar Banco Central Febrero \$ 3,85	Derechos de Exportación				Dólar Agrario
	Soja 35%	Girasol 32%	Trigo 23%	Maíz 20%	Soja \$ 1,05 Girasol \$ 1,10 Maíz \$ 1,29 Trigo \$ 1,24

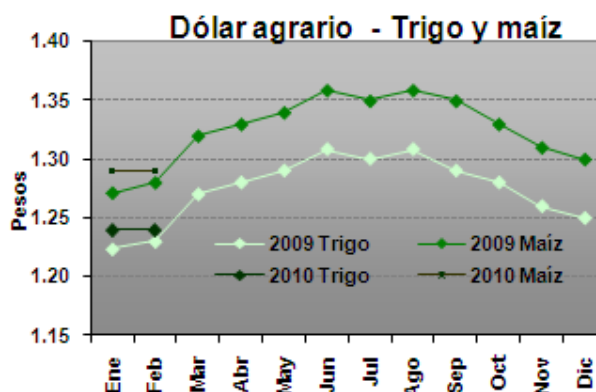
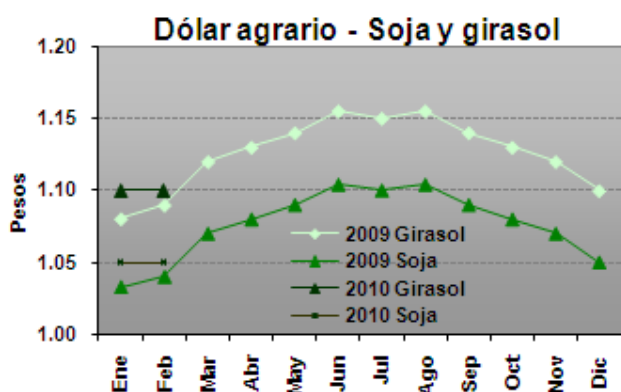

Los datos se obtuvieron con la cotización del dólar promedio mensual del BCRA y de la variación del IPC del mes correspondiente.

Fuente: Elaboración propia en base a datos del INDEC y BCRA.

Precios de la Tierra (en dólares por hectárea. Fuente: Compañía Argentina de Tierras)

Zona	Marzo 10	Febrero 10	Variación	Marzo 2009	Variación
Maicera	12.000	11.000	9,0%	10.200	17,6%
Triguera	4.800	4.500	6,6%	4.800	-
Invernada	6.500	6.000	8,3%	5.500	18,1%

Gastos de Estructura (en USD por ha. Fuente: revista Márgenes Agropecuarios)

Explotación (1000 ha.)	Marzo 10	Febrero 10	Variación	Marzo 2009	Variación
Maíz y soja	148,3	148,3	-	140,5	5,6%
Trigo y girasol	136,9	136,9	-	129,7	5,6%
Invernada	114,1	114,1	-	108,1	5,6%

Índice de costos de los principales insumos (en base a costos directos, zona núcleo)

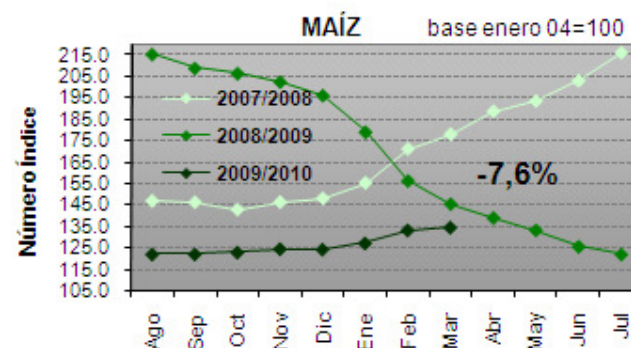
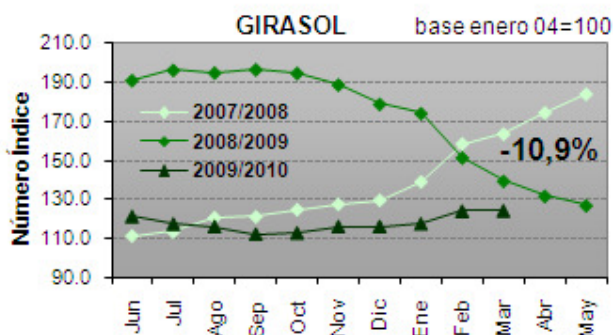
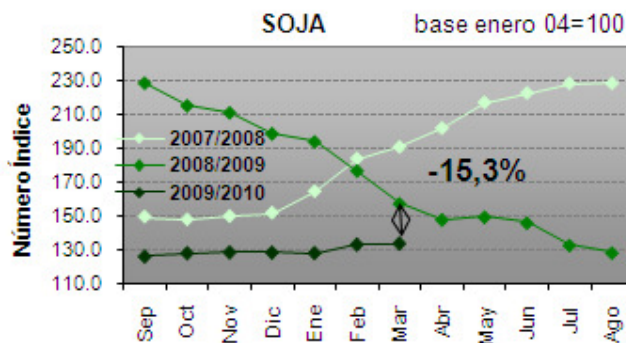
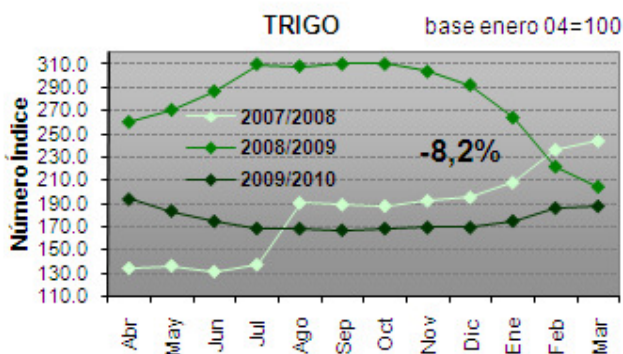

Fuente: Elaboración propia en base a datos de la revista Márgenes Agropecuarios.

Venta de Maquinaria (en unidades vendidas. Fuente: Asociación de Fábricas de Tractores)

	Enero 2010	Diciembre 2009	Variación	Enero 2009	Variación
Tractores	239	399	-40,1%	173	38,1%
Cosechadoras	36	36	-	28	28,5%

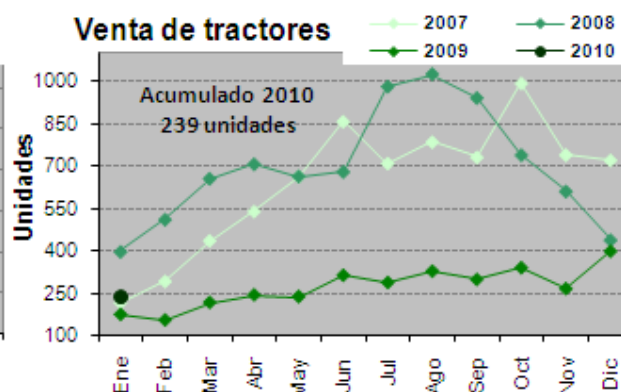
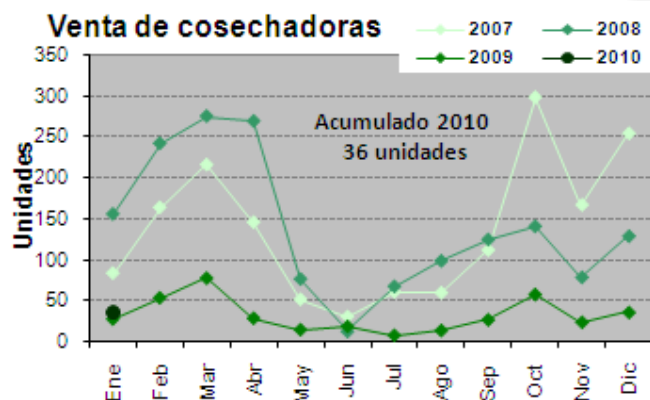

Fuente: Elaboración propia en base a datos de AFAT.

Precios promedio mensuales.

Fuente: Mercado de Liniers S.A., SAGPyA y ONCCA

<i>Bovinos</i>	Febrero 2010	Enero 2010	Variación	Febrero 2009	Variación
Novillos*	5,16	4,18	23,4%	2,96	74,3%
Novillitos*	5,08	4,72	7,6%	3,26	55,8%
Terneros*	6,17	5,00	23,4%	3,31	86,4%
Índice Novillo Mercado de Liniers	5,14	3,95	30,1%	2,98	72,5%
Índice General ONCCA	4,49	3,64	23,4%	2,67	68,2%
<i>Porcinos</i>					
Capón sin tipificar –Modalidad pie	3,63	3,46	4,9%	3,02	20,2%
<i>Pollos</i>					
Precio consumidor	s/d	s/d	-	3,95	-

*Mediante la disposición 5701/2005 de la Oficina de Control Comercial Agropecuario del 06/12/2005, se modificaron los rangos a utilizar para la clasificación de vacunos en pie con destino a faena, basados en peso, estado sexual y conformación de los mismos. Por ello, la comparación interanual se realiza contra categorías cuyos rangos de peso, estado sexual y conformación son diferentes.

Indicadores de carne bovina, porcina y avícola

Fuente: ONCCA y SAGPyA

Item	Enero 2010	Diciembre 2009	Variación	Enero 2009	Variación
Producción bovina (miles de tn)	231	276	-16,3%	279	-17,2%
Faena bovina (miles de cabezas)	1.100,1	1.336,3	-17,6%	1.310,8	-16,0%
Porcentaje de Hembras en faena	s/d	s/d	-	s/d	-
Exportaciones bovinas (tn)	40.935	46.392	-11,7%	41.466	-1,2%
Faena porcina (cabezas)	243.304	297.214	-18,1%	257.109	-5,3%
Impo. Productos porcinos (tn)	1.686	3.870	-56,4%	3.009	-43,9%
Producción avícola (miles de tn)	119	141	-15,6%	122	-2,4%
Faena avícola (miles de cabezas)	46.433	54.905	-15,4%	45.582	1,8%
Exportaciones avícolas (miles de tn)	22,4	25,9	-13,5%	15,3	46,4%

*Datos provisorios sujetos a revisión

Feedlot

Item	Marzo 2010	Febrero 2010	Variación	Marzo 2009	Variación
Ración US\$/Tn.	122,7	132,6	-7,4%	143,2	-14,3%
Sanidad US\$/cab.	2,8	2,8	-	3,0	-6,6%

* La sanidad consiste en desparasitación y vacunas.